VMR, MÖNCHWEILER

Die Nähe der Firma zum Schwarzwald wird an verschiedenen Stellen verdeutlicht – etwa durch diesen rustikalen Holztisch im Konferenzraum von VMR.

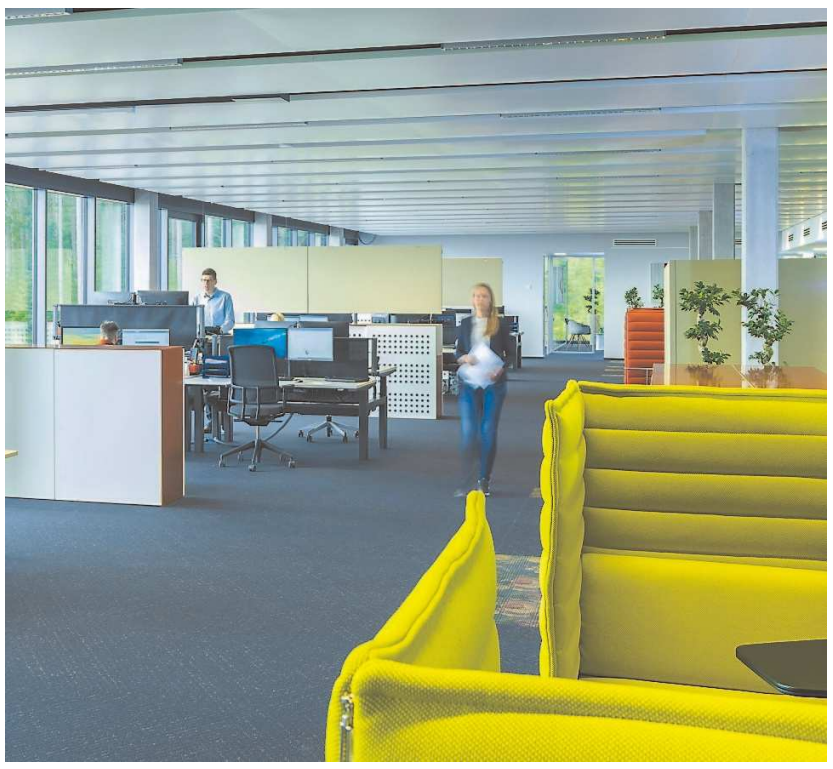

Die neuen Räumlichkeiten, hier ein Blick in den Vertrieb, präsentieren sich allesamt hell, offen und freundlich.

➔ Büroausstattung, Großraumbüros, die eine flexible Raumaufteilung ermöglichen, Rückzugsmöglichkeiten für Telefonate, Ruhebereiche und eine Bibliothek bieten eine angenehme Arbeitsatmosphäre. Im hauseigenen Fitness-Studio kann man vor und nach der Arbeit oder in den Pausen ein Training absolvieren, eine großzügig und hell angelegte Kantine sowie ein freundlich gestalteter Außenbereich laden zur Entspannung ein. Zusätzlich werden Gesundheitstage und ein Jobradprogramm angeboten.

Großes Fest für den Neubau

Am vergangenen Samstag überreichte Reiner Ketterer symbolisch den Schlüssel an den Firmeninhaber Thomas Viebrans. In seiner Rede betonte der Architekt gerührt, welch persönliches Engagement und die große Initiative er von den VMR-Mitarbeitern erleben durfte sowie das allgemein herrschende harmonische Betriebsklima. Auch Viebrans Senior bedankte sich nochmals exklusiv bei seinen Mitarbeitern und drückte seine große Wertschätzung ihnen gegenüber aus. Mönchweilers Bürgermeister Rudolf Fluck zeigte sich angetan, dass die Firma VMR ihren Standort in Mönchweiler belassen hat und er sich über das gute bestehende Verhältnis freut. Er überreichte neben einer stilisierten Mönch-Figur ein Keilrahmenbild. Auf ihm ist in guter Scherzinger-Manier die Mönchweiler Tracht darstellt, passend zu den bereits hängenden Kunstwerken, die die neuen Gänge des Hauses zieren.

Ein Familienbetrieb mit Herz

Aktuell beschäftigt die Firma VMR 85 Mitarbeiter, wovon über 80 Prozent in der Produktion beschäftigt sind, Tendenz steigend. Trotz der Größe hat man sich nie an einen Konzern angeschlossen, sondern ist ein reiner Familienbetrieb geblieben. Die Kinder Dennis und Yvonne treten in die Fußstapfen ihres Vaters und bringen sich mit Leidenschaft im Unternehmen ein. Menschlichkeit und Produktion stehen bei der Familie Viebrans in Einklang. Geplant sind ein weiterer Entwicklungs- und Produktionsausbau, wobei man sich bei VMR sicher zeigt, dass das dem eingespielten Team erfolgreich gelingen wird. *biu*

Als Einstandsgeschenk hatte Mönchweilers Bürgermeister Rudolf Fluck (links) bei der Einweihung ein Keilrahmenbild für VMR mit dabei. Darauf zu sehen ist ein vom bekannten Künstler und Fotografen Jochen Scherzinger geschossenes Bild der Mönchweiler Tracht zu sehen.

Fotos: Birgit Uhl (2)/Privat (1)

Hallenbau
Industriebau
Gewerbebau
STAHLBAU MÜNCH
78086 Brigachtal · Gewerbestraße 21
Telefon 0 77 21 / 99 76-60 · www.stahlbau-muench.de
Herzlichen Dank
für das Vertrauen und die gute Zusammenarbeit.
Wir gratulieren zum gelungenen Neubau!

Herzlichen Glückwunsch zum erfolgreichen Neubau.
FLAIG
St. Georgener Straße 1-7 | 78739 Hardt | 07422 28011-0 | www.flaig-schreinerei.de
BERATEN. ZEIGEN. MACHEN.

Starke Leistung - reine Luft
AFS AIRFILTER SYSTEME
Öl- und Emulsionsnebel-Abscheidegeräte
Zentrale Absaug- und Luftreinigungsanlagen
Zuluftanlagen mit Wärmerückgewinnung
Lufttechnischer Anlagenbau
Betrieblicher Umweltschutz
Wir gratulieren zum gelungenen Neubau
AFS Airfilter Systeme GmbH · Am Richtbach 14 · 74547 Übrigshausen
Tel. 07944 9160 -0 · info@afs-airfilter.de · www.afs-airfilter.de

Gipser Hauch GmbH seit 1956
Ausbau + Fassade + Energiepass
Hier: Abgehängte Decken + Trennwände
www.hauch-vs.de ☎ 0 77 20/99 55 55

Die besten Seiten des Tages.
SÜDWEST PRESSE
DIE NECKARQUELLE

78194 Immendingen · Schwarzwaldstr. 83
Tel. 0 74 62/67 29 · info@fliesen-graf.de
Fax 0 74 62/78 95 · www.fliesen-graf.de
FLIESEN GRAF
Ausführung der Fliesenarbeiten
Besuchen Sie uns in unserer neuen Ausstellung mit Fliesen-Abholmarkt.
Beratung
Planung
Sanierung
Fliesen
Sanitär
Natursteine
Ausstellung
Abholmarkt

RAU
Kälte- & Klimatechnik
Meisterfachbetrieb
Telefon 0 77 21 / 916 89 05 · Telefax 0 77 21 / 916 88 98
Mobil 0172 - 175 10 51 · eMail: info@rau-kaeltetechnik.de
www.rau-kaeltetechnik.de
Rau Kälte- & Klimatechnik · An der Kälberweid 2 · 78086 Brigachtal

Wir erstellten die Außenanlage für VMR in Mönchweiler.
ANDREAS HAAS
ERDBAU GMBH & CO. KG
Andreas Haas Erdbau GmbH & Co. KG
Birkenweg 6 · 78655 Dunningen-Seedorf
Tel.: 07402/6112 · info@haas-erdbau-gmbh.de

KONZMANN GEBÄUDETECHNIK
WIR
PLANEN, BAUEN UND BETREIBEN
ANLAGEN FÜR LUFT, WASSER, WÄRME UND KÄLTE.
Niederwiesenstraße 34, 78050 Villingen-Schwenningen,
Telefon +49 7721 9276-0, info@konzmann-gt.de, www.konzmann.de